

Veiligheid en risico's in groen speelweefsel

Studiedag Hasselt 14 maart 2013

Peter Dekeyser

GROEN SPEELWEEFSEL



INTENS SPEL



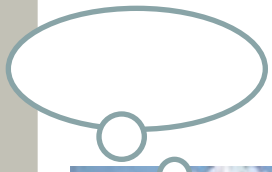





GROENSPEELWEEFSEL



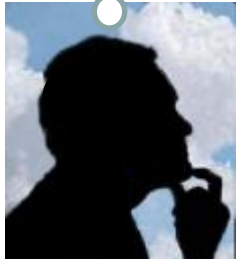

GROENSPEELWEEFSEL





KB veilige uitbating speelterreinen

**Koninklijk besluit van 28 maart 2001
betreffende de uitbating van speelterreinen.**





KB veilige uitbating speelterreinen

Koninklijk besluit van 28 maart 2001
betreffende de uitbating van speelterreinen.





Valt dat soort terreinen onder deze wetgeving ?



KB veilige uitbating speelterreinen

Koninklijk besluit van 28 maart 2001 betreffende de uitbating van speelterreinen.





En zo ja, krijg je dat dan ook goedgekeurd ?



KB veilige uitbating speelterreinen

Koninklijk besluit van 28 maart 2001 betreffende de uitbating van speelterreinen.





Of kun je beter proberen
die regelgeving links te
laten liggen?



KB veilige uitbating speelterreinen

**Koninklijk besluit van 28 maart 2001
betreffende de uitbating van speelterreinen.**





KB veilige uitbating speelterreinen

Koninklijk besluit van 28 maart 2001
betreffende de uitbating van speelterreinen.



GROENSPEELWEEFSEL



ALGEMEEN:
HOE MEER HET TERREIN
OVEREENKOMT MET HET CLICHÉBEELD
VAN 'HET SPEELPLEIN' HOE
MAKKELIJKER HET IS OM TE VOLDOEN
AAN DE "SPELREGELS" VAN HET KB.

- * eenvoudiger,
- * vraagt minder tijd,
- * vraagt minder deskundigheid.



KB veilige uitbating speelterreinen

**Koninklijk besluit van 28 maart 2001
betreffende de uitbating van speelterreinen.**



GROENSPEELWEEFSEL



Sommige mensen willen echter (ook) terreinen aanbieden die andere belevingskansen bieden (andere dan schommelen, glijden, wippen, draaien, ...)



Valt dit onder de wetgeving ?



Valt dit onder de
wetgeving ?

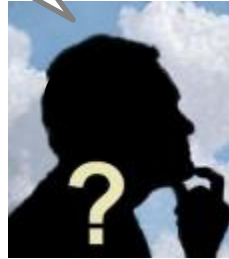

Speelterrein? -> Minstens 1 geïnstalleerd speeltoestel

Valt dit onder de
wetgeving ?

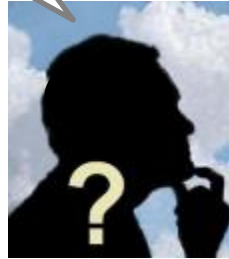

Speelterrein? -> Minstens 1 geïnstalleerd speeltoestel

Speeltoestel? -> gemaakt of er kennelijk geplaatst om door kinderen te worden gebruikt in spel

Valt dit onder de
wetgeving ?

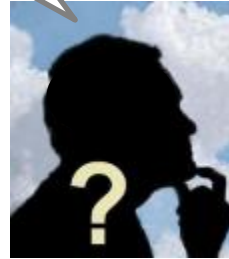

Speelterrein? -> Minstens 1 geïnstalleerd speeltoestel

Speeltoestel? -> gemaakt of er kennelijk geplaatst om door kinderen te worden gebruikt in spel

Valt dit onder de wetgeving ?

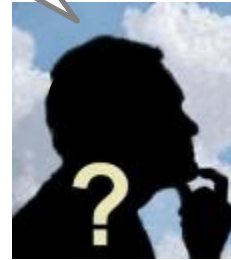

Speelterrein? -> Minstens 1 geïnstalleerd speeltoestel

Speeltoestel? -> gemaakt of er kennelijk geplaatst om door kinderen te worden gebruikt in spel

Valt dit onder de wetgeving ?

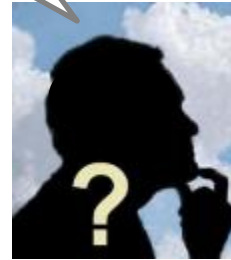

Speelterrein? -> Minstens 1 geïnstalleerd speeltoestel

Speeltoestel? -> gemaakt of er kennelijk geplaatst om door kinderen te worden gebruikt in spel

Valt dit onder de wetgeving ?

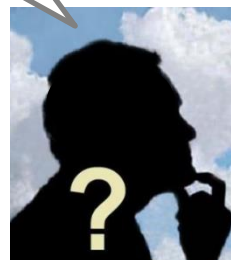

**TIJDELIJKE
CONSTRUCTIES
DOOR KINDEREN
GEBOUWD IN KADER
VAN HUN SPEL =
GEEN SPEELTOESTEL**



GROEN SPEELWEEFSEL



Speelsterrein? -> Minstens 1 geïnstalleerd speeltoestel

Speeltoestel? -> gemaakt of er kennelijk geplaatst om door kinderen te worden gebruikt in spel

Valt dit onder de wetgeving ?



NIETS DAT WIJST OP 'SPEELTOESTEL'



TIJDELIJKE CONSTRUCTIES DOOR KINDEREN GEBOUWD IN KADER VAN HUN SPEL = GEEN SPEELTOESTEL



Valt dit onder de wetgeving ?



Enkele mogelijke 'houdingen' van de speelruimtebeheerder:



Valt dit onder de wetgeving ?



Enkele mogelijke 'houdingen' van de speelruimtebeheerder:

- Ik ontwikkel een groene speelruimte met alle kenmerken die we voor ogen hadden. Indien ik hiermee een '**speelterrein**' creëer, zal ik moeten zien om te gaan met de kansen en de beperkingen van de wetgeving.

Valt dit onder de wetgeving ?



Enkele mogelijke 'houdingen' van de speelruimtebeheerder:

- Ik ontwikkel een groene speelruimte met alle kenmerken die we voor ogen hadden. Indien ik hiermee een '**speelterrein**' creëer, zal ik moeten zien om te gaan met de kansen en de beperkingen van de wetgeving.
- Ik ontwikkel een groen terrein, maar vermijd ingrepen die mogelijk beschouwd zouden kunnen worden als een '**speeltoestel**'. Gevolg: mijn terrein is '**geen speelterrein**'.

Valt dit onder de wetgeving ?



Enkele mogelijke 'houdingen' van de speelruimtebeheerder:

- Ik ontwikkel een groene speelruimte met alle kenmerken die we voor ogen hadden. Indien ik hiermee een '**speelterrein**' creëer, zal ik moeten zien om te gaan met de kansen en de beperkingen van de wetgeving.
- Ik ontwikkel een groen terrein, maar vermijd ingrepen die mogelijk beschouwd zouden kunnen worden als een '**speeltoestel**'. Gevolg: mijn terrein is '**geen speelterrein**'.
- Ik ontwikkel een groen terrein, maar de ingrepen die mogelijk beschouwd kunnen worden als een '**speeltoestel**' geef ik bewust een andere 'naam / functie' (vb. educatieve functie, voorziening niet expliciet voor kinderen, ...).
=> Ik heb geen '**speeltoestellen**'. => het is '**geen speelterrein**'.

Valt dit onder de wetgeving ?



Enkele mogelijke 'houdingen' van de speelruimtebeheerder:

- Ik ontwikkel een groene speelruimte met alle kenmerken die we voor ogen hadden. Indien ik hiermee een '**speelsterrein**' creëer, zal ik moeten zien om te gaan met de kansen en de beperkingen van de wetgeving.
- Ik ontwikkel een groen terrein, maar vermijd ingrepen die mogelijk beschouwd zouden kunnen worden als een '**speeltoestel**'. Gevolg: mijn terrein is '**geen speelsterrein**'.
- Ik ontwikkel een groen terrein, maar de ingrepen die mogelijk beschouwd kunnen worden als een '**speeltoestel**' geef ik bewust een andere 'naam / functie' (vb. educatieve functie, voorziening niet expliciet voor kinderen, ...).
=> Ik heb geen '**speeltoestellen**'. => het is '**geen speelsterrein**'.
- Ik ontwikkel een speelplein waarbij mijn 'veiligheidswerk' eenvoudig is, het minst tijd vraagt, slechts een beperkte deskundigheid vereist.
ik koop '**speeltoestellen**' aan en plaats ze op een 'leeg veld'.

Krijg je zo'n 'groen'
terrein goedgekeurd
?



Koninklijk besluit betreffende de uitbating van speelterreinen

In een notendop



Koninklijk besluit betreffende de uitbating van speelterreinen

Wetgeving heeft **3 grote luiken**:

- Controleren of het speelterrein veilig is alvorens het opengaat.
- Zorgen dat het speelterrein veilig blijft, door verder nazicht en onderhoud.
- Administratie die laat zien dat je alle nodige controles en onderhoud hebt gedaan.

Koninklijk besluit betreffende de uitbating van speelterreinen

- Risicoanalyse
- Onderhoudsacties
 - regelmatig nazicht
 - onderhoud
 - periodieke controle
- Administratie

Koninklijk besluit betreffende de uitbating van speelterreinen

- **Risicoanalyse**

Controle die nagaat of het concept van het speelterrein veilig is.
(of alle details van het speelterrein en van alle speeltoestellen
aanvaardbare veiligheidsrisico's hebben).

Koninklijk besluit betreffende de uitbating van speelterreinen

- **Risicoanalyse**

Controle die nagaat of het concept van het speelterrein veilig is. (of alle details van het speelterrein en van alle speeltoestellen aanvaardbare veiligheidsrisico's hebben).

* Indien **veilig** (= alle risico's van een aanvaardbaar niveau)
=> speelterrein is **OK. Mag open.**

* Indien bepaalde zaken **onaanvaardbare risico's** inhouden:
=> **preventiemaatregelen.**

veranderingen waardoor de onveiligheid wordt weggewerkt.

=> is **OK. Mag open.**

Koninklijk besluit betreffende de uitbating van speelterreinen

Normen / wetgeving.

Normen zijn niet verplicht.

speeltoestel dat in overeenstemming is met norm, wordt vermoed te voldoen aan de algemene veiligheidsverplichting.

Koninklijk besluit betreffende de uitbating van speelterreinen

Normen / wetgeving.

Normen zijn niet verplicht.

speeltoestel dat in overeenstemming is met norm, wordt vermoed te voldoen aan de algemene veiligheidsverplichting.

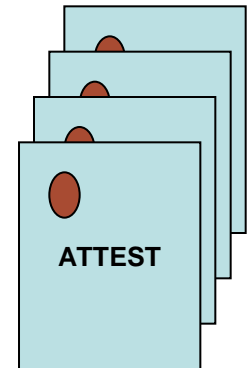
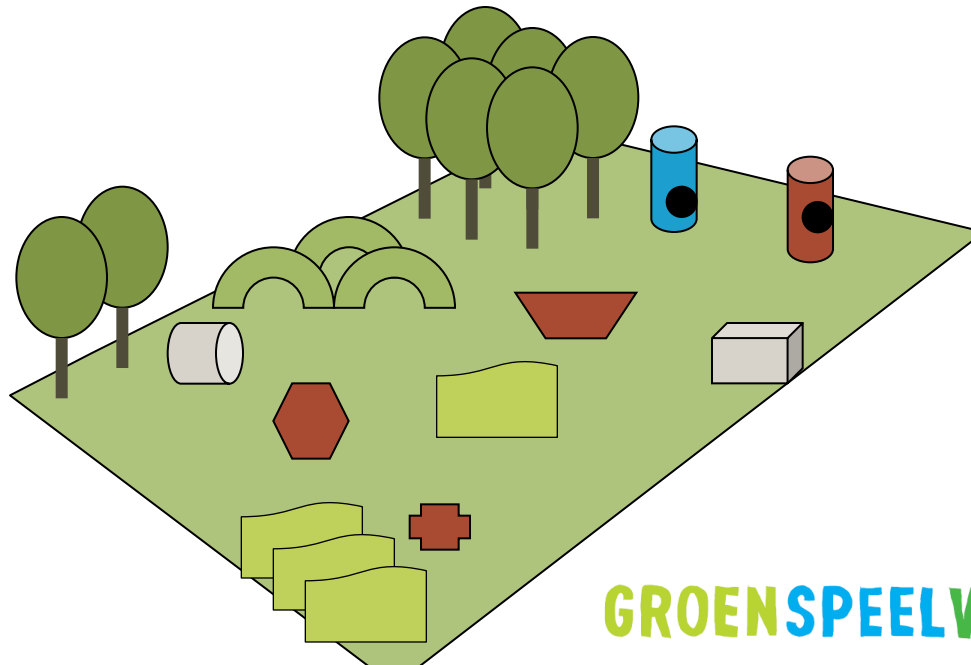

Koninklijk besluit betreffende de uitbating van speelterreinen

- Risicoanalyse
- **Onderhoudsacties**
 - regelmatig nazicht
 - onderhoud
 - periodieke controle
- Administratie

Koninklijk besluit betreffende de uitbating van speelterreinen

- **Onderhoudsacties**

Wanneer de speelruimte veilig is bij de opening (risicoanalyse) moet ze ook veilig *blijven*.

Door het speelterrein verder te *controleren* en te *onderhouden*.

de wetgeving voorziet **3 soorten acties**:

- regelmatig nazicht
- onderhoud
- periodieke controle

Koninklijk besluit betreffende de uitbating van speelterreinen

- Risicoanalyse
- Onderhoudsacties
 - regelmatig nazicht
 - onderhoud
 - periodieke controle
- **Administratie**
 - inspectie- en onderhoudsschema
 - Het administratief bijhouden van bovengenoemde acties

KNELPUNTEN

Cruciaal = risicoanalyse!

- Gebeurt in veel gevallen maar 'halfslachtig'.
- Is voor natuurlijke speelruimtes niet eenvoudig.
= Vraagt deskundigheid m.b.t. het voeren van risicoanalyses

Uitbater heeft onvoldoende kennis over inhoud / draagwijdte van de wetgeving.

- De uitbater voert zelf beperkingen in
- De uitbater kan het belang van zijn uitbating niet krachtdadig verantwoorden

KANSEN

Cruciaal = risicoanalyse!

- HAAL DESKUNDIGHEID IN HUIS

VISIE



Uitbater ontwikkelt zélf deskundigheid

- Over speelkansen / speelwaarde
- Over werkwijzen voor risicoanalyse

KANSEN

Cruciaal = risicoanalyse!

- HAAL DESKUNDIGHEID IN HUIS

HET 4-OGEN PRINCIPE

Uitbater ontwikkelt zélf deskundigheid

- Over speelkansen / speelwaarde
- Over werkwijzen voor risicoanalyse

Waarom willen sommige mensen zulke terreinen aanbieden ?



Waarom willen sommige mensen zulke terreinen aanbieden ?

Gevaren ten gevolge van **beperken van beheer?**
Gevaar ten gevolge van **kostenbesparing?**

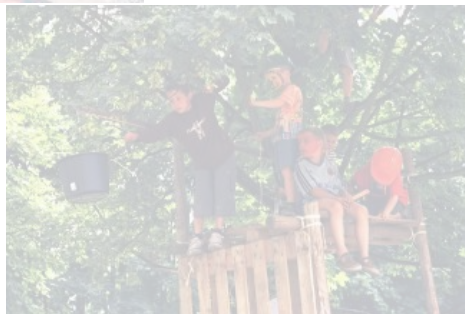
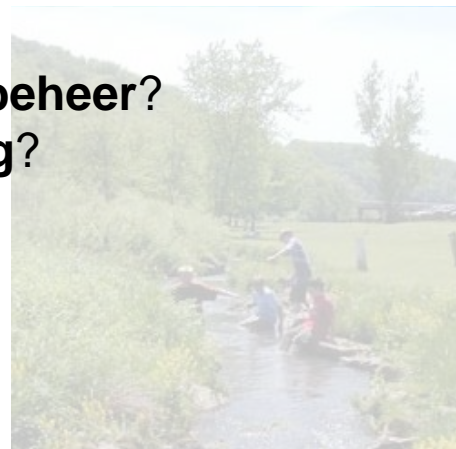

Waarom willen sommige mensen zulke terreinen aanbieden ?

Gevaren ten gevolge van **beperken van beheer?**
Gevaar ten gevolge van **kostenbesparing?**

Gevaar **om het gevaar?**

* vrijblijvend?

* Gevaar eigen aan **speelkansen.**



Waarom willen sommige mensen zulke terreinen aanbieden ?

Gevaren ten gevolge van **beperken van beheer?**
Gevaar ten gevolge van **kostenbesparing?**

Gevaar **om het gevaar?**

* vrijblijvend?

* Gevaar eigen aan **speelkansen.**

Leven.

Omgaan met eigen vaardigheden, beperkingen

Omgaan met de dingen die kinderen omringen

* natuurelementen

* de dingen van de grote mensen

Omgaan met elkaar

En dat alles op een speelse manier / via spel

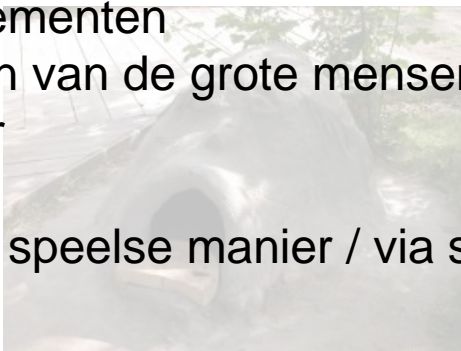
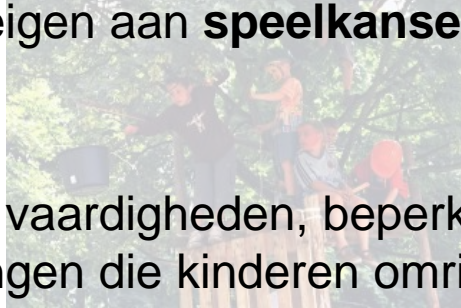

Waarom willen sommige mensen zulke terreinen aanbieden ?

OMDAT KINDEREN ER RECHT OP HEBBEN

ECHTE SPEELKANSEN

OOK AL BETEKENT DAT:

**MOEILIK EVENWICHT TUSSEN
KANSEN BIEDEN EN TEGELIJK VOLDOENDE
BESCHERMING BIEDEN**



Waarom willen sommige mensen zulke terreinen aanbieden ?

OMDAT KINDEREN ER RECHT OP HEBBEN

ECHTE SPEELKANSEN

VEILIGHEID MAAKT DEEL UIT VAN EEN

MAATSCHAPPELIJKE CONTEXT

“HOE KIJKT ONZE SAMENLEVING TEGEN VEILIGHEID AAN?”



GROENSPEELWEEFSEL